

Zé, cê viu quantos benefícios o Guincheiro sindicalizado tem direito?

São muitos!

2012/2014 Guia de Benefícios

Sindicato dos Guincheiros
Removedores de Veículos
do Estado de São Paulo



Fique Sócio

Fortaleça sua entidade de classe
E tenha muitos benefícios



Colônia de Férias



Atendimento Jurídico



Ótica



Clube de Campo



Dentista



Psicóloga



Cursos

Uma empresa que cresce pela dedicação

A Agência Grita São Paulo (AGSP) presta serviços para várias entidades de classe, além de empresas privadas. Priorizamos, sempre, a qualidade nas produções de sites, jornais, revistas, banners, faixas, cartão de visitas, boletim eletrônico, entre outros, a fim de atender e satisfazer as solicitações de nossos clientes.

Cumprimos prazos, estabelecemos conceitos políticos nos materiais e utilizamos a criatividade como ferramenta fundamental para elaboração de um bom trabalho. Graças às boas iniciativas, temos ampliado nossa clientela.



www.gritasaopaulo.com.br/agencia

Telefones (11) 2862.4975 | 7779.0844 - ID: 55*968*2404

Avenida General Pedro Pinho, 453, sala 4, Vila Isabel, Osasco/SP

Palavra do Presidente

Fique sócio e fortaleça

nossas ações por mais conquistas

Companheiro(a): o Sindicato coloca em circulação seu primeiro Guia de Benefícios. Trazemos os principais convênios com clínicas, Colônias de Férias, dentistas, faculdades, psicóloga e muito mais.

Na prática, oferecemos várias opções de qualificação e lazer com preços acessíveis para todos os Guincheiros e seus familiares.

Precisamos do seu apoio - Está comprovado que nesta vida ninguém faz nada sozinho. Por isso, o Singuesp pede o seu apoio. Fique sócio e tenha muitos benefícios!

Vantagens - O Guincheiro que se associa fortalece a luta do Sindicato por direitos e conquistas. Ganha muito mais representatividade. Obtém importantes avanços econômicos e sociais. Garante descontos especiais em vários convênios.

Veja nas páginas a seguir muitos benefícios com descontos entre 20 e 70%. Na página 34, para aquele que ainda não é sócio, disponibilizamos uma ficha de sindicalização. Preencha e entregue para um de nossos diretores.

Não perca tempo. Fique sócio!

Francisco José Pereira da Silva
*Presidente do Singuesp (Sindicato dos Guincheiros
Removedores de Veículos do Estado de São Paulo)*



NOSSA COMUNICAÇÃO

Mais próximo da base

Nos últimos três anos o Singuesp vem investindo pesado em comunicação a fim de se aproximar ainda mais do Guincheiro. Hoje, estamos nas principais redes sociais como Facebook, Twitter, Youtube e Flickr.

Entre jornais e boletins, produzimos cerca de 20 publicações, além disso, nosso site é atualizado periodicamente e mantém os companheiros sempre atualizados e bem informados sobre as lutas e conquistas para categoria.

Francisco José Pereira da Silva (Chicão) afirma: “A internet é uma facilitadora e aproxima ainda mais o Sindicato do Guincheiro. Na prática, os companheiros têm que estar bem informados sobre os avanços. Sabemos que investir em comunicação é essencial para o fortalecimento do Sindicato”.

Site



Youtube

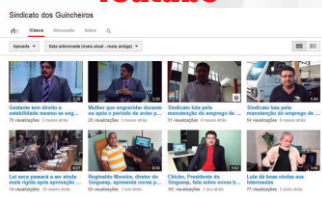

Twitter



Facebook



POLÍTICA, ÁLCOOL E DROGAS

Orientamos dependentes

O Singuesp realiza um trabalho fundamental na orientação e encaminhamento de dependentes químicos. José Carlos de Oliveira, conselheiro da entidade, é o nosso consultor de políticas, álcool e drogas. Ele tem uma história de vida surpreendente.

Sofreu muito em razão do uso excessivo do álcool e drogas quando era jovem. Porém, um dia deu uma reviravolta em sua vida. Quis se livrar dos vícios e foi procurar ajuda. Hoje, um homem vivido e com muitas marcas do passado, orienta dependentes químicos interessados a VIVER.

ENTREVISTA - Recentemente, a Agência Grita São Paulo, responsável pela comunicação do Sindicato, gravou uma entrevista com José Carlos. Ele falou sobre o trabalho que desenvolve no Singuesp e também no Sindicato dos Comerciários de São Paulo.

Entre os principais pontos abordados, tratou sobre sua vivência enquanto dependente, das dificuldades, como foi a relação com a família e quando decidiu sair do vício e por que.



Jornalista do Singuesp (camisa azul), Daniel Lucas, durante entrevista com José Carlos

Confira a entrevista completa no www.singuesp.org

Fique em contato

permanente com o Sindicato

É importante que o Guincheiro fique em contato permanente com o Sindicato. São várias opções para falar conosco: por meio do site (www.singuesp.org); por e-mail (singuesp@hotmail.com); pelo telefone (11) 3333.1893 e 3334.0733; e pelas redes sociais (veja abaixo).

Sede - Se preferir, vá ao Sindicato, que fica na rua Júlio de Castilhos, 1.114, Belenzinho, próximo ao metrô Belém. Estamos pouco mais de dez minutos da praça da Sé.

Denuncie - Pelos canais de comunicação, você também poderá denunciar tudo de errado que ocorre no seu local de trabalho. **Conte com o nosso apoio!**

Seus dados serão preservados no mais absoluto sigilo.

www.fb.com/sindicatodos.guincheiros

facebook

www.twitter.com/guincheiros

twitter

YouTube

www.youtube.com/guincheiros

flickr

www.flickr.com/singuesp

EXPEDIENTE

Guia de Benefícios - Publicação do Sindicato dos Guincheiros Removedores de Veículos do Estado de São Paulo (Singuesp). **Presidente:** Francisco José Pereira da Silva (Chicão). **Diretor responsável:** Rodrigo Pereira da Silva. Sede: rua Júlio de Castilhos, 1.114, Belenzinho, São Paulo/SP. Telefones (11) 3333.1893 e 3334.0733. Site: www.singuesp.org - **Produção:** Agência Grita São Paulo (AGSP). Telefone (11) 2862.4975. Nextel (11) 7779.0844 - ID: 55*968*2404. Textos e edição: Daniel Lucas Oliveira - MTb 59.790/SP, Wellington Torres, André Dantas e Janaína Guimarães. Arte capa, diagramação e tratamento de imagens: Dhiogo da Silva Lombardi. Setembro de 2013. Acesse www.gritasaopaulo.com.br/agencia



6

**Chalés Parque Aquático
Lazer garantido
para toda a família**



9

**Clube Atibaia/SP
São muitas opções
de lazer para sócios**



10

**Colônia de Férias
Lugar familiar
bem perto de você**



12

**Sisnaturcard
Viaje bem e barato
Preços especiais**



14

**Caxingui
Descontos de até
70% em faculdades**



20

**SEST/SENAT
Oferece cursos
profissionalizantes**



22

**Óticas Diniz
Maior do segmento
em todo o País**



23

**Planos de saúde
Trabalhamos com as
melhores operadoras**



24

**Cursos Help
Descontos chegam
a 20%. Aproveite!**



25

**Microcamp
Referência e qualidade
em cursos de formação**



26

**Cursos CNA
Guincheiros tem
30% de desconto**



27

**Cursos SOS
Sinônimo de
qualificação profissional**



28

**AESP Odonto
Melhore sua
saúde bucal!**



30

**Assistência Psicológica
Ajuda especializada
para sócios**



32

**Apoio Jurídico
Atendemos toda
segunda. É grátis**



34

**Ficha de Sindicalização
Preencha e tenha direito
a muitas vantagens**

Chalés Parque Aquático



Lazer garantido para toda a família

Trabalhar é bom. Mas se divertir é melhor ainda. Imagine quando incluímos nossa família na diversão. Foi pensando nisso que o Sindicato acaba de fechar uma parceria com o Chalés Parque Aquático, que fica em Lindoia.

Lugar bonito, clima familiar e muito verde fazem do local um dos melhores do Interior de São Paulo. Não perca tempo e aproveite o Chalés. Momentos de alegria e muita descontração são garantidos.



Os preços são super especiais e as reservas devem ser feitas diretamente com o setor de benefícios do Singuesp.





Confira o que tem no Chalés Parque Aquático:

- 1) Chalés com vista panorâmica, banheiros privativos, TV, frigobar. O quarto de casal pode acomodar até seis pessoas;**
 - 2) Churrasqueiras;**
 - 3) Campo de futebol;**
 - 4) Playground;**
 - 5) Redário;**
 - 6) Salão de jogos;**
 - 7) Lago para pesca;**
- salão de eventos e muito mais.

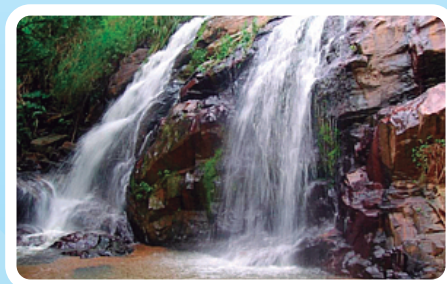
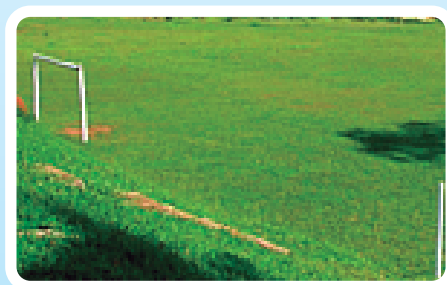

Mais informações, ligue nos telefones (11) 3333.1893 e 3334.0733 e fale com Reginaldo Moreira.

E-mail: singuesp@hotmail.com



MAPA RODOVIÁRIO

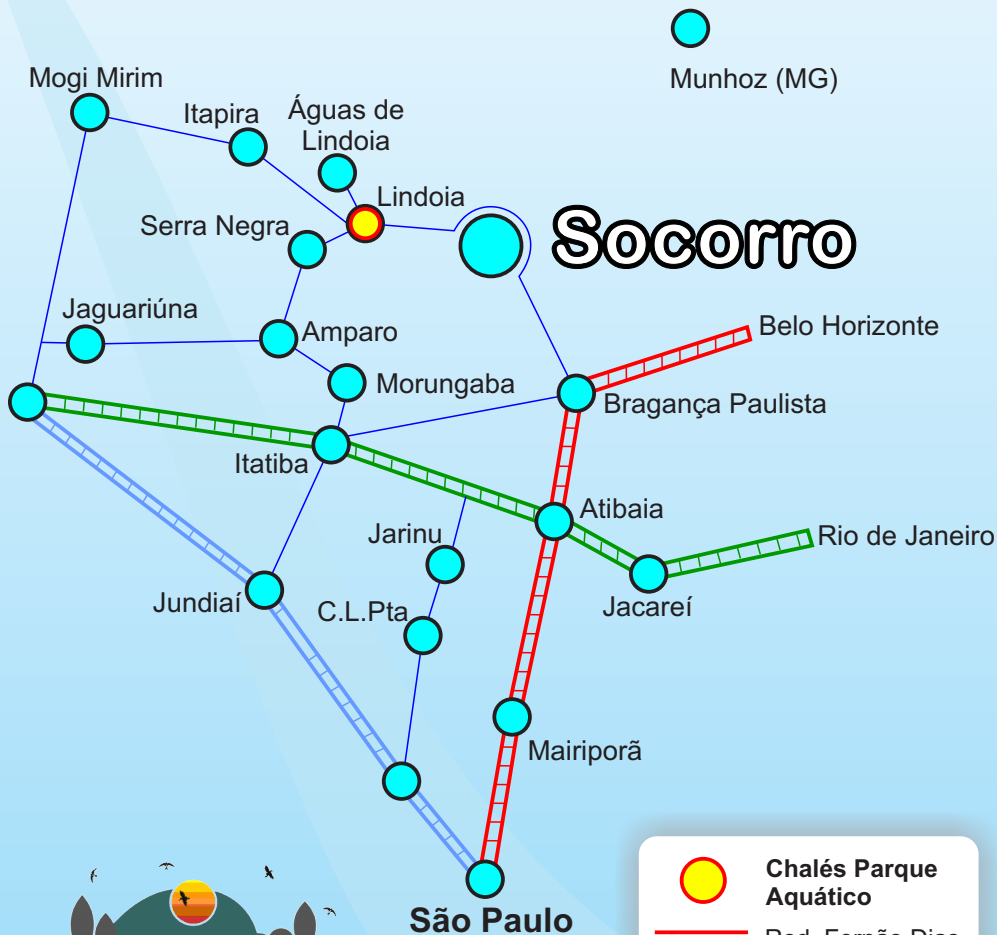

Muitas opções de lazer Viva momentos inesquecíveis

Chalés semi-mobiliados, segurança 24 horas, restaurante, estacionamento e lanchonete são algumas das opções da Colônia de Férias do Clube Atibaia/SP, novo parceiro do Sindicato.



Outras vantagens garantidas no espaço são: playground; três piscinas; sala de jogos; sala de estar; churrasqueira; sala de reuniões; vestiários e duas quadras.

Para usufruir de tudo isso e muito mais, o sócio do Singuesp deve entrar em contato com o nosso setor de benefícios. Telefone 3333.1893. E-mail: singuesp@hotmail.com





Colônia de Férias

Lugar familiar com várias opções de lazer

Um espaço acolhedor, preços acessíveis e garantia de muita diversão para sócios e dependentes. Tudo isso você encontra na Colônia de Férias dos Comerciantes de São Paulo, parceiro do Singuesp.



A Colônia, que fica localizada na Praia Grande (na avenida Guilhermina, 240), conta com varias piscinas (adulto e infantil), playground, quadra poliesportiva e de bocha, salão de jogos com tênis de mesa e snooker. São inúmeras atrações que vão garantir a alegria e diversão de toda a família. Essa é a oportunidade que você tanto esperava.



Além disso, são 118 apartamentos, incluindo suítes equipadas com banheiro privativo, interfone, TV e frigobar. A maioria possui sacadas e vista privilegiada.



Valores super especiais

As diárias são a partir de R\$ 32,00, com direito a café da manhã. Crianças entre quatro e 10 anos pagam meia entrada. Aproveite a parceria!

Faça sua reserva - Ligue nos telefones (11) 3333.1893 e 3337.0733. Fale com Reginaldo Moreira no setor de benefícios. E-mails: singuesp@hotmail.com singuesp@singuesp.org





Tem Colônias em todo o País. Viaje bem e barato



Sisnaturcard - Viaje bem e barato é uma empresa parceira do Singuesp. Ela oferece hotéis, pousadas, chalés e Colônias de Férias em todo o País com preços super acessíveis.

São piscinas de qualidade, quadras esportivas, salão de jogos, playgrounds, quartos aconchegantes, TVs de última geração, ar condicionado e muito mais.

O sócio do Sindicato tem a oportunidade de conhecer lugares maravilhosos espalhados em todo o País. E, se preferir, até retornar à cidade de origem para reencontrar seus familiares.



O Sisnaturcard também conta com pacotes turísticos internacionais de qualidade sem limite de uso e nem sorteio. Não perca tempo e programe sua viagem!



Trabalhar é muito bom, mas se divertir com toda a família é melhor ainda! Confira alguns descontos e opções:

Hospedagem econômica - Nível nacional

Descontos nas diárias - 10% até 30%;

Hotéis - Simples ao luxo;

Pousadas - Simples ao aconchegante;

Chalés com ou sem mobília;

Rede de Colônias de Férias;

Forma de pagamento - Três vezes sem juros no cartão.

Pacotes turísticos - Nacional e internacional

Descontos nos pacotes - 4% até 10%;

Pacotes turísticos em até 10%;

Excursões em até 3%.

Opções de alimentação

Café da manhã; pensão completa; sem alimentação; conforme o local; familiar (cônjuges, filhos, pais I solteiros, pais, irmão, namorada); entre outras.

Mais informações sobre descontos e como fazer sua reserva, ligue no Sindicato e fale no setor de benefícios.

Telefones (11) 3333.1893 e 3334.0733.

E-mail: singuesp@hotmail.com

Caxinguí



Singuesp oferece descontos de até 70% em faculdades

Nosso Sindicato tem parceria com o Clube de Benefícios Caxinguí. São vários convênios com Colônias de Férias, faculdades, saúde, dentista, clubes de campo, medicamentos, funeral e muito mais. Os descontos são especiais.

Atenção: para poder usufruir de direitos como planos de saúde e odontológico com preços acessíveis, os companheiros deverão ter a carteirinha do Max10Card.

Se você é sócio e ainda não tem a carteirinha, ligue no Sindicato e peça a sua no setor de benefícios. Telefones (11) 3333.1893 e 3334.0733. Se preferir, envie e-mail para singuesp@hotmail.com





Confira a seguir muitas opções de benefícios para sócios e dependentes:

Faculdades - Os descontos nas mensalidades chegam até 70%. Vale para os cursos de graduação, pós-graduação e idiomas. São mais de 30 opções. Confira algumas:



Entre outras



Saúde - Exames e consultas a partir de R\$ 5,00. O Clube garante ampla rede credenciada com diversas especialidades, sem carência e sem mensalidade.

Entre elas, consultórios médicos, clínicas, hospitais, laboratórios, cirurgias plásticas, fisioterapia, psicólogos e muito mais.

Confira algumas opções de atendimento e valores:



Hemograma completo - A partir de R\$ 5,00;

Eletrocardiograma - A partir de R\$ 6,75;

Papanicolau - A partir de R\$ 9,90;

Mamografia - A partir de R\$ 35,00;

Consulta médica - A partir de R\$ 30,00





Cultura e divertimento - O Guincheiro associado, além de contar com inúmeras opções de estadas, também tem direito a descontos especiais em parques temáticos, passeios e excursões, teatros, cinemas e campeonato de boliche e kart.



Outra vantagem é que grande parte dos benefícios podem ser adquiridos com a comodidade da internet, ou seja, você compra sem sair de casa e garante excelentes momentos de diversão.

Medicamentos - Sabemos do alto custo dos remédios e o impacto que eles podem causar no orçamento. A fim de garantir que o associado compre medicamento pagando preço justo e com até 80% de desconto, temos uma solução.

Por meio do site www.clubecaxingui.com.br (Clube da Farmácia) o Guincheiro deve digitar o nome do remédio e assim terá acesso à rede de farmácia mais próxima de você e com o melhor preço.

Vale a pena conferir.





Compras - Precisando trocar algum eletrodoméstico em casa ou agradar a esposa, essa é a hora. Parceria inédita garante preços imbatíveis na compra de todos os produtos da linha Brastemp, Consul e KitchenAid.

Com essa, vantagem os descontos chegam a 30% dos valores encontrados no comércio. Além do desconto exclusivo, os companheiros ainda podem fazer o parcelamento da compra.

Hotéis e Pousadas - Para garantir várias opções de lazer para os nossos sócios preparamos opções que cabem no bolso do Guincheiro. São Colônias de Férias, clubes de campo, hotéis, pousadas, chalés e muito mais.

São mais de 700 unidades espalhadas por todo o País. Os preços são muito abaixo dos cobrados no mercado, e os descontos podem chegar a 50%. Uma excelente oportunidade que une preço baixo e qualidade. Faça já sua reserva!



Veja algumas opções:

Clube Alpes da Cantareira (Santana); Clube dos Sargentos (Osasco); Clube Cotia.

Assistência funeral - Para evitar um desgaste emocional ainda maior em caso de falecimento do titular ou dependentes, fechamos parceria com uma empresa especializada no segmento.



Por meio de um telefone disponível 24 horas, o associado pode contar com uma central de informações que vai dar todo suporte sobre os procedimentos para efetuar o andamento do funeral.

Caso contrate os serviços da empresa, ela ficará responsável por organizar todos os procedimentos, desde a documentação necessária para liberação do corpo no IML (Instituto Médico Legal) até o jazigo, tudo com preço reduzido.

SEST/SENAT



Oferece cursos de formação e lazer para toda a família

Nosso Sindicato tem parceria com o SEST/SENAT (Serviço Social de Transporte e Serviço Nacional de Aprendizagem do Transporte), que oferece cursos de formação e educação profissional.



Os cursos são presenciais e a distância. Além disso, o serviço ainda tem cursos técnicos com descontos especiais. Só no estado de São Paulo, são mais de 30 unidades.

Lazer - O SEST/SENAT também oferece ótimas opções de lazer para toda a família. São piscinas; aula de natação; hidroginástica; playground; quadras de vôlei, tênis, futsal; basquete, atletismo; e muito mais.





SEST SENAT

Serviço
Social do
Transporte

Serviço Nacional
de Aprendizagem
do Transporte

Quem tem direito ao serviço? Sócios do Singuesp e dependentes. O interessado deve ir a uma unidade próxima de sua casa e levar os seguintes documentos:

- 1) RG e CPF do titular e cônjuge;
- 2) Comprovante de endereço com o CEP;
- 3) Certidão de casamento ou declaração de união estável (retirar modelo na administração do SEST/SENAT e reconhecer firma);
- 4) Certidão de Nascimento ou RG dos filhos (dependentes até 21 anos);
- 5) Holerite e Carteira de Trabalho;
- 6) Valor de R\$ 7,00 para confeccionar carteirinha - somente para uso das piscinas.



Aproveite - Mais informações, ligue no Sindicato e fale no setor de benefícios. Procure por Reginaldo Moreira. Telefones (11) 3333.1893 e 3334.0733. E-mail: singuesp@hotmail.com

Temos parceria com a maior rede de óticas

A Óticas Diniz está há mais de 20 anos no mercado e é referência no segmento. São mais de 600 lojas espalhadas em todo o País, em 140 cidades, de 27 estados.



Os preços acessíveis e o bom atendimento têm contribuído para o crescimento da rede. Os descontos chegam a 30% para quem é sócio do Sindicato.

Não perca tempo. Procure a Óticas Diniz mais perto de você e apresente a carteirinha de sindicalização. Além de você, seus dependentes também terão descontos super especiais.

Mais informações, ligue no Sindicato e fale no setor de benefícios. Telefones (11) 3333.1893 e 3334.0733. Email: singuesp@hotmail.com





Planos de saúde

Trabalhamos com as melhores operadoras

Saúde é um assunto importante. Às vezes, somos surpreendidos e necessitamos de acompanhamento especializado e tratamento mais aprofundado.



Com objetivo de facilitar a vida do Guincheiro, o Singuesp trabalha com as melhores operadoras de planos de saúde do País. Ou seja, são diversas opções para escolher. Você poderá avaliar qual convênio atende melhor suas necessidades.

Conseguimos para associados os menores preços praticados pelo mercado. Não fique sem cobertura médica. Proteja sua saúde e também a de quem você tanto ama, isto é, a de sua família. Escolha já o seu plano!

Entre em contato com o Singuesp e procure por Reginaldo





Cursos Help

São muitas variedades

Descontos chegam a 20%

Cursos Help - **Seu Futuro Começa Aqui** é um dos parceiros do Singuesp. São muitas oportunidades para sócios e dependentes que pretendem se preparar ainda mais para alcançar um lugar de destaque no mercado de trabalho.



Os preços são especiais e os descontos chegam a 20%. São cursos profissionalizantes de contabilidade, secretariado, departamento pessoal, matemática financeira, operador de caixa, propaganda e marketing e muito mais.

Matricule-se - Para se inscrever é muito simples. Basta apresentar sua carteirinha de sócio do Singuesp e o seu desconto será garantido.



Cursos Help fica na rua Abner Ribeiro Borges, 37, Jardim Iguatemi, São Paulo - Em cima da Farmais.
Telefone 2734.5132. E-mail: escola.cursoshelp@gmail.com



Microcamp

Referência e qualidade em cursos de formação

Temos parceria com uma das melhores escolas de cursos profissionalizantes do País. É a Microcamp: referência em qualidade e preços acessíveis.

São oferecidos cursos de informática, tecnologia e idiomas. Os equipamentos são de última geração e as escolas têm os programas mais utilizados da atualidade.

ATENÇÃO: o Singuesp tem parceria com as escolas da Microcamp localizadas na Capital. A meta é ampliar as oportunidades de qualificação para os companheiros e familiares que moram no Interior.

Para se inscrever nos cursos, procure uma das unidades da Microcamp e apresente sua carteirinha de sócio. Os preços são especiais.



Mais informações, ligue no Sindicato e fale com Reginaldo Moreira no setor de benefícios. Telefones (11) 3333.1893 e 3334.0733.
E-mail: singuesp@hotmail.com





CNA - Idiomas

Sócio tem até 30% de desconto em cursos

Com mais de 40 anos de experiência no ensino de inglês e espanhol, a CNA é uma das maiores redes de escolas de idiomas do País. Atualmente, a rede conta com 527 unidades em operação espalhadas estrategicamente em todo território nacional.



Na CNA é utilizada uma metodologia avançada que possibilita ao aluno fluência ao falar, ler e escrever o idioma naturalmente vivenciando situações do dia a dia.

A parceria do Siguesp com a CNA garante aos sócios desconto de até 30% em todos os cursos durante o primeiro semestre. Após o período, o desconto será de 15%.

Para efetuar sua matrícula, procure uma das escolas CNA. Se preferir, entre em contato com o setor de benefícios do Sindicato. Ligue nos telefones (11) 3333.1893 e 3334.0733. Fale com o nosso diretor Reginaldo Moreira.

Sinônimo de qualificação e desenvolvimento profissional

SOS - Educação Profissional é uma das escolas mais conceituadas e reconhecidas por inserir novos talentos no mercado de trabalho. São mais de 29 anos de experiência atendendo um público empreendedor.



Grande parte desse grupo é composto por profissionais liberais executivos de multinacionais, mulheres empreendedoras e jovens talentos, que encontraram na SOS uma oportunidade especial de mudar de vida e conquistar sua realização profissional e independência financeira.

Com mais de 1,7 milhões de alunos formados, a SOS é uma excelente porta de entrada e opção de desenvolvimento pessoal e profissional. Por isso, essa parceria garante descontos exclusivos para o Guincheiro e seus familiar.

Para aproveitar o benefício e alavancar a carreira profissional procure nosso setor de benefícios e tenha mais informações. Fale com o diretor Reginaldo Moreira. Telefone (11) 3333.1893. E-mail singuesp@hotmail.com



Dentista

Melhore sua saúde bucal! Os preços são especiais

Com um valor de R\$ 22,00 por pessoa, o sócio do Singuesp e seus dependentes vão poder ter uma saúde bucal ainda melhor. Com mais esse benefício o Guincheiro pode contar com serviço de qualidade a preço acessível.

Confira alguns dos procedimentos:

- Cirurgia simples;
- Clínica geral (consultas e emergências);
- Dentística (restaurações e obturações);
- Endodontia (tratamento de canal);
- Odontopediatria (tratamento em crianças);
- Periodontia (tratamento de gengivas);
- Pronto Socorro 24 horas.

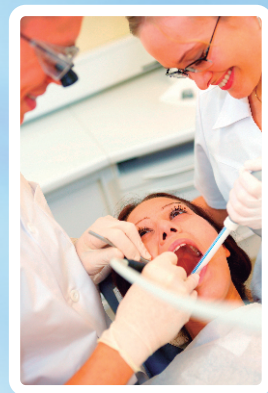

Para agendar uma consulta, ligue no setor de benefícios do Sindicato e fale com o Reginaldo Moreira. Telefones (11) 3333.1893 e 3334.0733.

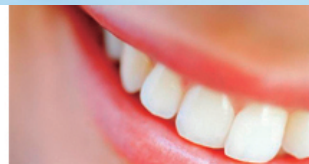



Caça - Palavras

E Y Q Q S N T K E K Z J E D F F H T L C R I O M F I S I A C B K T
 V D S T B P W V B R B N M B J D K M G N S T C H N K T U U A V Q P
 E H I P M O M R M X C J H D H M J W F A B M C K Z U L G J J Q S T
 K X N T Y R E S R O S I N G U E S P R O O B I F C O G U E S I S L
 Q N D X T I O D T E O E V J E X Z P Y G Y L K R V N M I U V X U D
 Q W I S C Y W U J E M K Z F A V A K B H H G N D Q J J N P Z F P R
 A Z C O S U O F A E E P A A M B Z J D J L U T C G C T C O L C N X
 T U A R C P N A R Y G D I F J E F I R Q A T U L Y I J H B D J C A
 A V T I W T X N Z T G U E S D E H C H H C J U R F T H E G X K A K
 I G O E G X C A A N R L S X D S K J Q Q H M D O K R J I M J G M A
 D J K H K F I G N U H D H L Y C I D Z O M S C J I J I R O I N I O
 R Q L N V S C R M V Z G I S N R N V R A V P C R O Q L O N A K N C
 W N J A R E C T S M A Q W U O G G P L F H V B S T G D S G U W H R
 L Q A P H U X M A B Q B R E E C F I K C K W D I A K L D X M G A I
 J S Z M D D U L T M W N U I D R I F K U G B Y N R G G I V B U O B
 A C I O E V R G E I R S X M I E N O U M M B O G H N M E B H G E V
 S U W C M A Y P N X S I N G U M C C Q Y G A S U Y G P A L K E T B
 E L J A G H J F C X K R F Q L M K C O I C O S E S E S E Q J K S M M H
 C T E G O F Z R A U S M D H V T F Y X E L D B S Z B Y G D B X A F
 Y D D A Y A J N O L I X S O I C I F E N E B G P I O C X E K T X A
 S J B Y N Q F O Y J N M O R V P P M U T Q K E Z S O O S M W T S Q
 V B Y S C N F T F L M K P Q Q A Q F O M I M U H P W V N X L N U N

O **Singuesp** é uma entidade que defende os verdadeiros anseios do **Guincheiro**. Sabemos das dificuldades que os **companheiros** enfrentam diariamente, pois dirigir **caminhão** e realizar um reboque é uma tarefa que exige conhecimento e **atenção**.

Para participar dessa **luta** e fortalecer nossa categoria para avançar na busca por novas **conquistas**, é importante que você fique **sócio** do **Sindicato**. Você vai contar com **benefícios** exclusivos.

Convenção Coletiva



2012 / 2014

Conheça seus direitos

Companheiro, é importante conhecer os direitos que o Singuesp conquistou, por meio da Convenção Coletiva de 2012/2014. As conquistas têm força de lei e devem ser respeitadas pelo patronato. Veja as principais:



Reajuste Salarial - Nossa data-base é sempre aplicada anualmente no dia 1º de outubro. Fique atento a esta data.

Programa Alimentação - As empresas devem oferecer condições para alimentação do Guincheiro. As opções são: Ticket refeição de R\$ 16,00; refeições oferecidas na empresa ou o vale cesta básica de R\$ 120,00.

Vale-transporte - É um direito garantido pela Lei. Em caso de aumento de tarifa, as empresas têm até cinco dias para completar a diferença. Porém é descontado 6% sobre o salário base para quitação do vale transporte.



Seguro de vida - As empresas devem oferecer um seguro de vida com cobertura por morte de qualquer natureza ou invalidez permanente, no valor mínimo de R\$ 15.000,00.

Auxílio funeral - A empresa deve pagar as despesas com funeral em caso de morte ou acidente de trabalho. O valor corresponde ao piso, junto com o saldo salarial.



Reembolso de despesas - Outro ganho garante o direito a reembolso em casos de viagem. Para despesas como café da manhã, almoço, jantar e pernoite.

Férias - Quem retornar do período de férias, não pode ser demitido, ou seja, tem estabilidade de 30 dias.

Condições de trabalho - As empresa são obrigadas a fornecer condições dignas de trabalho como: água potável, banheiro em boas condições, além de um ambiente limpo.

Segurança - Será fornecido pela empresa, quando necessário, e sem custo, os uniformes, instrumentos de trabalho e os EPI's (equipamentos de proteção individual).

Garante ajuda especializada para sócios



Todos sabemos que os transtornos enfrentados pelos companheiros no dia a dia é muito grande. Trânsito, falta de respeito, riscos constantes e pressão no trabalho são permanentes na vida dos Guincheiros (sem contar os problemas pessoais).

Com tantas preocupações, em alguns casos, precisamos de ajuda especializada. Ou seja, de um profissional capacitado para nos ajudar a enfrentar todas as dificuldades.





Pensando nisso, o Sindicato fechou parceria com três clínicas espalhadas em diferentes regiões da cidade. Todas com descontos exclusivos para os companheiros. Confira:

Raga Psicologia - Oferece 30% de desconto

Endereço: rua Victório Santim, 29, 2º andar, sala 25, Itaquera (Zona Leste)

Telefones: 2071.6535 e 96217.8304

E-mail: raganunes@bol.com.br

Site: www.ragapsicologia.com.br

Marcela Lima Psicóloga - Garante 35% de desconto

Endereço: rua Major Freire, 190, Saúde (Zona Sul)

Telefone: 99162.4105

E-mail: marcelafelix@gmail.com

Site: www.marcelalimapsicologia.com.br

Clecia Gerardi Psicóloga e Psicoterapeuta - desconto de até 35%

Endereço: rua Sud Mennuci, 334, São Paulo

Próximo a estação Vila Mariana, saída C (Centro Sul)

Telefone: 96699.1977

E-mail: clecia.gerardi@gmail.com

Site: www.psicologa.net.br



Apoio judicial

Sindicato amplia atendimento Jurídico

A equipe jurídica do Sindicato, acompanhando o aumento da procura por apoio jurídico em várias áreas, ampliou o atendimento aos Guincheiros e familiares.

Agora, além de assessoria jurídica para causas trabalhistas, o Singuesp oferece apoio para causas cíveis, previdenciárias e de família. Aproveite!

Levantamento - A decisão se deve a um levantamento feito por nossa entidade junto aos companheiros.

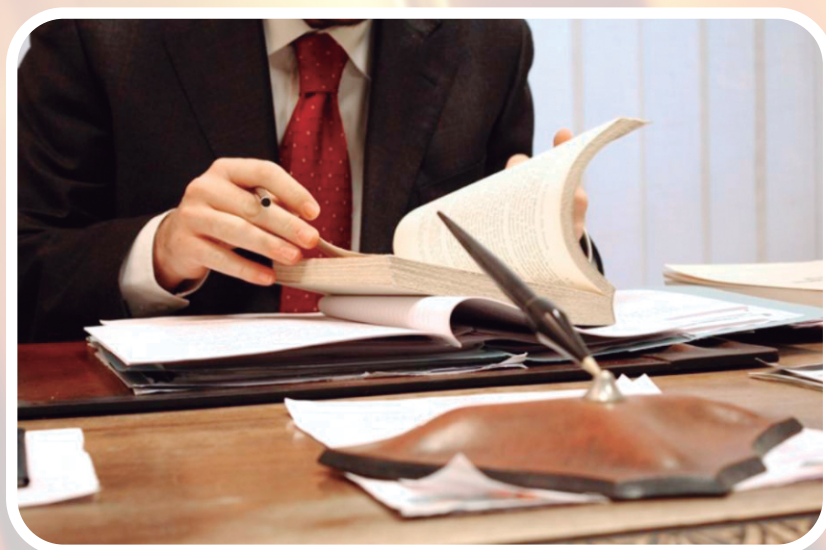



A iniciativa apontou que os Guincheiros enfrentam dificuldades nas mais diversas áreas em âmbito jurídico e não sabiam a quem recorrer.

Chicão - Nosso presidente Chicão afirma: "Ampliar o atendimento jurídico era um desejo antigo da diretoria. Aproveite mais essa vantagem".

Marque um horário - Para agendar uma consulta com o nosso advogado, entre em contato no telefone (11) 3334.0733. O atendimento é toda segunda, das 10 às 17 horas. E-mail: singuesp@hotmail.com





SIND. DOS GUICHEIROS REMOVEDORES
DE VEIC. DO ESTADO DE SÃO PAULO

SINDICATO DOS GUICHEIROS REMOVEDORES DE VEÍCULOS DE
SÃO PAULO E DO ESTADO DE SÃO PAULO – SINGUESP

CNPJ: 03.368.737/0001-50

RUA JULIO DE CASTILHOS N° 1114 – BELEM – CEP: 03059-005
FONE: 3333-1893 / 3334-0733 EMAIL: singuesp@hotmail.com



UNIAO GERAL DOS
TRABALHADORES

PROPOSTA DE ADMISSÃO AO QUADRO SOCIAL

DADOS PESSOAIS

NOME: _____

DATA DE NASCIMENTO: ____/____/____ NATURAL: _____

CARTEIRA PROFISSIONAL N°: _____ SÉRIE: _____ RG: _____

CPF: _____ ESTADO CIVIL: _____ N° _____

ENDEREÇO: _____ BAIRRO: _____

COMPLEMENTO: _____ CEP: _____

CIDADE: _____

TELEFONE: _____ / _____ - _____ CELULAR: _____ - _____

EMAIL: _____

ESPOSA (O): _____ DATA DE NASCIMENTO: ____/____/____

FILHO (A): _____ DATA DE NASCIMENTO: ____/____/____

FILHO (A): _____ DATA DE NASCIMENTO: ____/____/____

FILHO (A): _____ DATA DE NA SCIMENTO: ____/____/____

DEPENDENTES

DADOS PROFISSIONAIS

EMPRESA: _____
ENDEREÇO: _____ N° _____
COMPLEMENTO: _____ BAIRRO: _____
CIDADE: _____ CEP: _____
TELEFONE: _____ / _____
EMAIL: _____
FUNÇÃO: _____ DATA DE ADMISSÃO: ____/____/____
SALÁRIO: _____

AUTORIZAÇÃO PARA DESCONTO EM FOLHA

Eu, _____ abaixo assinado, associado desta entidade, autorizo nos termos do artigo 545 da CLT, o recolhimento das contribuições em favor da referida entidade sindical.

_____ Assinatura

SÃO PAULO, ____ DE _____ DE _____

Ficha de Sindicalização

Preencha e entregue para um diretor

Acesse nossas redes sociais e fique por dentro das novidades



Facebook

facebook.com/sindicatodos.guincheiros



Flickr

flickr.com/photos/singuesp/



Twitter

twitter.com/guincheiros



Youtube

youtube.com/user/Guincheiros

www.singuesp.org



**Sindicato dos Guincheiros Removedores
de Veículos do Estado de São Paulo**